（別紙1-1）

令和9年度用　国土緑化運動・育樹運動ポスター原画審査結果

応募数：18校・32人　（小学校8校・16人、中学校8校・12人、高校2校・4人）
【優秀賞】1作品　→令和9年度用新潟県版「緑の募金」ポスター及びチラシ原画採用
【優秀賞】1作品＋【奨励賞】13作品＝14作品　→（公社）国土緑化推進機構主催の全国コンクールに推薦

たくさんのご応募、ありがとうございました！！

小学生の部



新潟市立上所小学校
1年　吉田　さゆり さん
（よしだ　さゆり）



新潟市立下山小学校
3年　寺澤　与志さん
（てらさわ　よし）



新潟市立木戸小学校
4年　間野　莉愛さん
（まの　りあ）



上越市立板倉小学校
4年　髙橋　実紘さん
（たかはし　みひろ）



新潟市立女池小学校
6年　涌井　香音さん
（わくい　かのん）

中学生の部

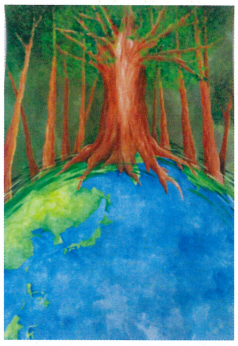

新潟市立鳥屋野中学校
2年　小池　一心さん
（こいけ　いっしん）



新潟市立鳥屋野中学校
3年　柴野　諒さん
（しばの　りょう）

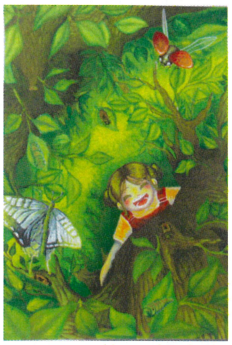

新潟市立木戸中学校
3年　伊藤　花音さん
（いとう　かのん）

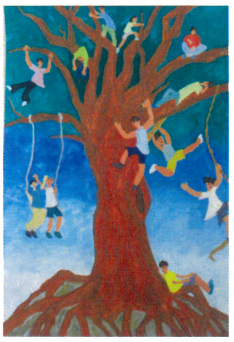

新潟市立高志中等教育学校
3年　今井　翔介さん
（いまい　しょうすけ）

優秀賞

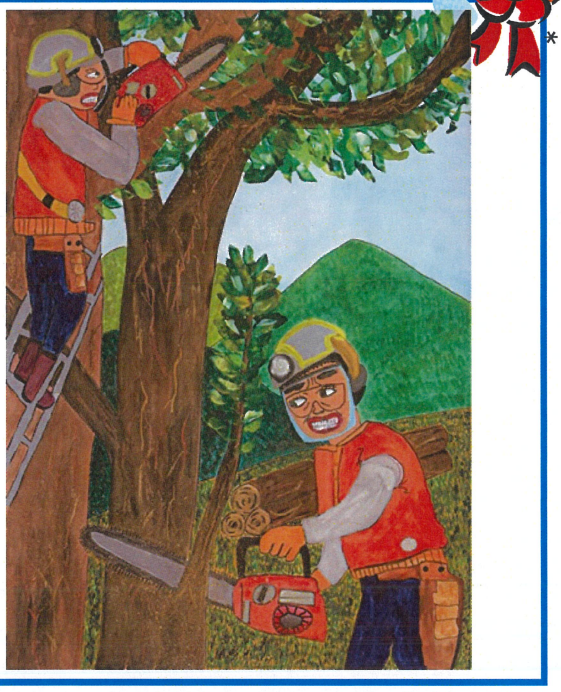

上越市立板倉小学校
5年　松田　寛英 さん
（まつだ　かんえい）

高校生の部



新潟県立加茂高等学校
1年　油科　さくらさん
（ゆしな　さくら）

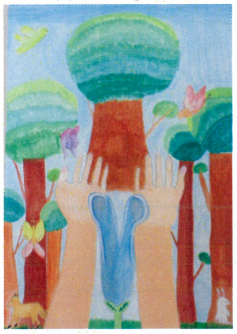

新潟県立加茂高等学校
1年　小黒　栞那さん
（おぐろ　かんな）



学校法人 大彦学園　開志学園高等学校
3年　白井　文佳さん
（しらい　ふみか）



新潟県立加茂高等学校
1年　五十嵐　祐妃さん
（いからし　ゆうき）